Stichwort

Kessel raus = Kesselhaus

Topeventlocations mit Eiertänzen und heißen Nächten im Kesselhaus

Machen Sie selbst den kostenlosen großen Google-Bilder-Suchtest

Suchbegriff „Kesselhaus"
Momentaufnahme 15.8.17, Treffer 1 bis 15

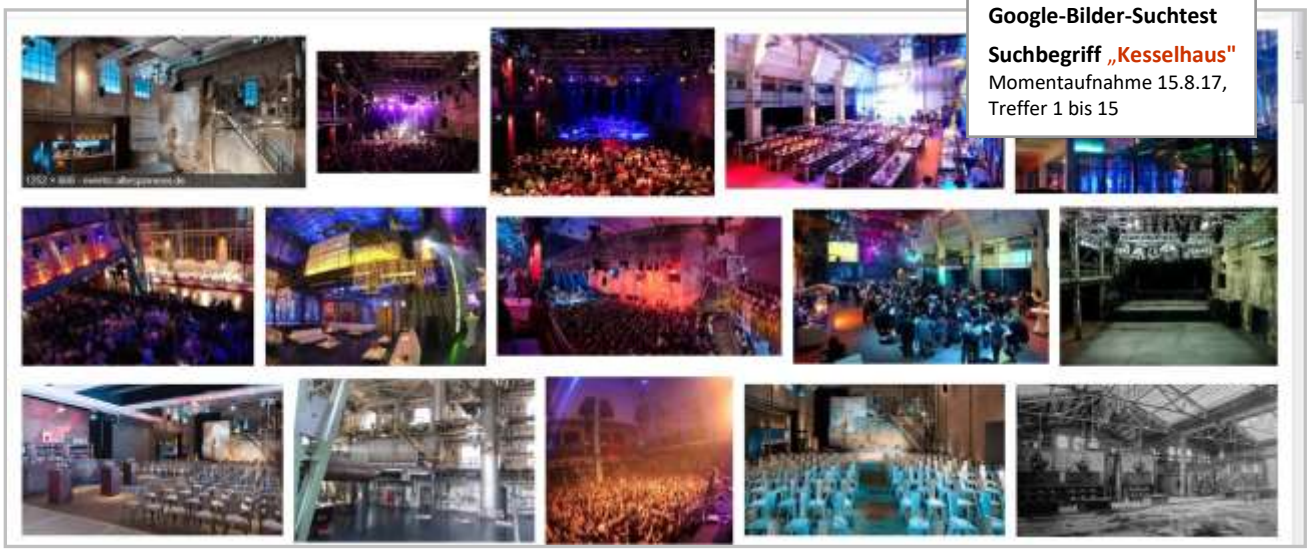

Ein **Kesselhaus** ist laut Wikipedia *„ein Gebäude, in dem ein Dampfkessel mitsamt seiner Feuerung aufgestellt wird*". Die Google-Bildersuche zeigt zwar große Hallen, teils leergeräumt - teils bestuhlt, mit hohen Wänden und Stahlkonstruktionen, monströsen Lichtanlagen und sogar tanzenden Menschenmassen. Aber *Dampfkessel mit Feuerung?* Fehlanzeige - erst nach langem Scrollen zu finden.

Bei der allgemeinen Google-Suche (Stichtag 15.8.2017) ist das Ergebnis genauso eindeutig. Unter den Top-Twenty zu ***Kesselhaus*** tauchen immerhin ein Link zu einem Wikipedia-Artikel und zwei Links zu Seiten auf, die gut erhaltene Dampfkessel zeigen. Ansonsten bekommt man einen bunten Mix aus Möglichkeiten, was man mit und in einem Kesselhaus so alles anstellen kann. Ein Beispiel:

> *„Lemgo. Unter dem Motto Eiertanz haben etwa 200 feierfreudige Gäste mit den DJs Oliver Güttge und Peter Sonnek in die warme Jahreszeit getanzt. Bereits zum sechsten Mal fand die erfolgreiche Party im Kesselhaus statt, dieses Mal direkt am Osterwochenende*."
> (*Lippische Landeszeitung* vom 17.4.2017)

Mehr als fünf Jahre *Eiertanz im Kesselhaus*, das hat fast schon historische Qualität. Hinweise zur Historie einer Fabrik, zu der das Kesselhaus einmal gehört haben mag, sucht man auf www.k*esselhaus-lemgo.de* vergeblich. Dafür bekommt man dort zahlreiche weitere Anregungen, wie man partymäßig durchs (Kirchen-)Jahr kommt, vom *Eiertanz* zu Ostern bis zur vorweihnachtlichen *Advenzzzparty*. Einziger Bezug zur Industriegeschichte sind drei Manometer, die in der Slideshow auf der Homepage kurz eingeblendet werden.

Andere Beispiele der **Kesselhaus-Top 20** sind ehemalige Kesselhäuser, die heute zu **Tempeln der Event- und Gastroszene** umfunktioniert worden sind.

Die Werbung unterstreicht vor allem das **industrielles Ambiente**, das sich ausgezeichnet nutzen lässt: *„Die alte Industriearchitektur bietet eine ideale Fläche zum Bespielen verschiedenster Veranstaltungsanlässe oder Aktionen*" heißt es bei der Käfer Service GmbH, die u.a. auch das Kesselhaus in München betreibt. *„Verkehrsgünstig und zentral in München-Freimann gelegen beweist sich das Kesselhaus als eine der **Top Eventlocation** München*s." Das gewerbliche *Bespielen* alter Kesselhäuser erfolgt immer nach dem gleichen Drehbuch: ***Der diskrete Charme der Industrie***.

Dabei müssen gewerbliche Nutzungen nicht per se schlecht sein - zumal, wenn Kessel samt Feuerung bereits demontiert waren. Darüber hinaus leisten mehrere Kulturzentren in umgebauten alten Fabrikhallen, Industrieanlagen und natürlich auch in Kesselhäusern eine wichtige soziokulturelle Arbeit. Es gibt unbestritten auch beeindruckende Lösungen für kommerzielle Nutzungen ehemaliger Kesselhäuser. So interessant manche architektonischen Lösungen ohne Kessel auch sein mögen, sie haben aber - außer der Hülle - nichts mehr mit den ursprünglichen Industrieanlagen gemein.

Wie der Google Recherche-Test zeigt, sind echte Kesselhäuser mit vollständigen Kesselanlagen anscheinend eine Rarität. Nur das **Lindener Kesselhaus** auf dem Faust-Gelände schafft es unter die ersten zwanzig Treffer. So sehr man sich darüber freuen mag, kann man angesichts des Gesamtergebnisses doch ins Grübeln kommen, was ein **Kesselhaus** wirklich ist. Wird es bald eine Neudefinition geben? *„Ein Kesselhaus ist ein Haus ohne Kessel, als Location für Großevents besonders geeignet. Veraltet wird der Begriff auch für spezielle Anlagen aus industriellen Urzeiten verwendet."*

Oder frei nach dem Motto: ***Schmeißt du erst den Kessel raus, hast du ein schönes Kesselhaus!***

Kesselhaus authentisch? Aua!

Das Kesselhaus Augsburg ist angeblich ***Die beste Location der Stadt für die heißesten Nächte des Jahres!*** Und dafür gibt man alles. Wie das funktioniert, erfährt man in folgendem Prosatext, der wegen seiner grundlegenden Erkenntnisse zur Bedeutung des **Authentischen** hier umfangreich zitiert werden soll:

„Umbauten im Kesselhaus: Weil ´geil´ nicht reicht

Besonders ist das, was authentisch ist. Deshalb streben wir nicht nach glattgebügelter Perfektion, sondern danach, das Kesselhaus auch optisch zu dem zu machen, was die Musik schon erahnen lässt: einen Ort, an dem Dinge nicht gemacht werden, ´weil man sie halt macht´. Unser Motto ist: entweder Vollgas oder gar nicht. Und das spiegelt sich in unserem Interieur wieder, bei dem sich fast jede Woche etwas verändert und verbessert.

Einen besonderen Abend kann man zwar auch auf Discounter-Bierbänken erleben, aber warum nicht ein bisschen Goldglitzer über gute Zeiten streuen? Darum sind wir kontinuierlich damit beschäftigt, das Kesselhaus noch authentischer werden zu lassen. Mit Ausstattung, die man nicht im Sanitärgeschäft um die Ecke bekommt, einem Außenbereich, der nicht nur chillig aussieht, sondern es auch ist, und mit einer Sound- und Lichtanlage, die wir erst dann nicht mehr optimieren, wenn das jüngste Gericht die Show übernimmt." (Kesselhaus Augsburg, **Treffer Nr. 12 / 13**)

Bedrohte Arten / „Rote Liste" der Industriekultur

Kesselhäuser mit vollständigen Dampfkesseln

Suchergebnisse zu „Kesselhaus" (15.8.2017)

Nur ein einziges vollständiges Kesselhaus hat es unter die ersten zehn geschafft - und das gleich zwei Mal. Auf Platz 8 kommt man über die *Faust-Website* und auf Platz 9 über die Seite der *Kesselhaus-Initiative* zum **Lindener Kesselhaus**. Erst auf Platz 25 der nächste Volltreffer: Im einzigartigen **Museum Kesselhaus Berlin** sind gleich drei Kessel unterschiedlicher Generationen erhalten.

Wipperfürth, Treffer Nr.14

01	Kesselhaus Lauenau	Kulturzentrum
02	Kesselhaus – Wikipedia	Artikel allgemein
03	HafenCity Hamburg - Das HafenCity InfoCenter im Kesselhaus	Info Center
04	kesselhaus - Hamburg	Gastronomie
05	Speisen & Getränke – kesselhaus - Hamburg	Gastronomie
06	Kesselhaus - Osnabrück	Firmenevents / Konzert / Party
07	Kesselhaus Theater eV - Hamburg	Theaterverein
08	**Das Kesselhaus Linden - Kulturzentrum Faust - Hannover**	**Kesselhaus mit Kessel**
09	**Kesselhaus Linden - Home - Hannover**	**Kesselhaus mit Kessel**
10	Kesselhaus - Kabel Eins	Hinweis auf Sterne-Restaurant
11	Wenzel & Band | Kesselhaus	Veranstaltungs-/Kulturzentrum
12	Jobs | Kesselhaus | Augsburg	Veranstaltungen / Events
13	Kesselhaus | Augsburg - Kontakt | Kesselhaus | Augsburg	Veranstaltungen / Events
14	Kesselhaus - Home | Facebook - Wipperfürth	Veranstaltungen / Events
15	Kesselhaus - gmp Architekten von Gerkan, Marg und Partner	Info-Center Speicherstadt
16	heidelberg.de - Kesselhaus	Intern. Welcome Center
17	Kesselhaus - de - Bischoffs	Bistro / Vinothek
18	Öffnungszeiten der Gasthausbrauerei Kesselhaus - Schorndorf	Brauerei / Gasthaus
19	200 Besucher feiern beim "Eiertanz" im Kesselhaus | Lemgo - LZ.de	Veranstaltungen / Events
20	Kesselhaus | Preferred Locations | Party Service | Catering	Veranstaltungen / Events
21	Kesselhaus Sonneberg - Unsere Speisen	Restaurant / Café
22	Kesselhaus - ZITTY - Berlin	Events-/ Veranstaltungs-Hinweise
23	Bildergalerie - Bad Tölz - Papas-Kesselhaus Cafe Bühne Pub	Café / Bühne / Pub
24	KESSELHAUS Acoustics « Kulturbrauerei - Berlin	Veranstaltungen Kulturbrauerei
25	**Museum Kesselhaus - Geschichte - Berlin**	**Drei erhaltene Kessel !!!**

rot = kein vollständiger Kessel mehr vorhanden **grau** = kein Bezug zu einem konkreten Kesselhaus **grün** = Kesselhaus mit vollständigem Kessel

Impressum: LINDEN-KESSELHAUS-BEIPACKZETTEL, Nr. 23, 29.8.2017, hrsg. von der Lindener Kesselhaus-Initiative (www.linden-kesselhaus.de) und dem Netzwerk Archive Linden-Limmer (www.linden-limmer-archive.de), Zur Bettfedernfabrik 3, 30451 Hannover.
Redaktion: Walther Engel (Walther.Engel@gmx.net)